1941-1945

Мы Помним!

Ещё тогда нас не было на свете
М. Владимов

Ещё тогда нас не было на свете,
Когда гремел салют из края в край.
Солдаты, подарили вы планете
Великий Май, победный Май!

Ещё тогда нас не было на свете,
Когда в военной буре огневой,
Судьбу решая будущих столетий,
Вы бой вели, священный бой!

Ещё тогда нас не было на свете,
Когда с Победой вы домой пришли.
Солдаты Мая, слава вам навеки
От всей земли, от всей земли!

Благодарим, солдаты, вас
За жизнь, за детство и весну,
За тишину,
За мирный дом,
За мир, в котором мы живём!

За окошком дышит холод.
Ветер воет на луну…
Помещенье нашей школы
Занял госпиталь в войну.
Здесь легко обосновались
Предвоенные слова.
А палаты назывались:
третья «Б», восьмая «А».
И хотя для неучёных
медицина – тёмный лес,
в школе выяснили чётко,
кто – жилец,
кто «не жилец»…

сегодня накануне празднования великого праздника Дня Победы, мы ученики школы№2 хотели бы вам рассказать, что когда то давно…

в мая 1941 года, когда еще не было города Дубны, а был поселок Большая Волга была открыта школа №2, но Коварный и беспощадный Враг напал на нашу страну и в ноябре 1941 года наша школа превратилась в госпиталь.

стих

Врачи приходилось работать в суровых условиях. На помощь приходили учителя и ученики старших классов нашей школы.

Но не всех раненных удавалось спасти и… вскоре на опушке ближайшего леса нашли свой покой 98 защитников нашей Родины.
А в в память о них после войны был сооружён Мемориальный комплекс. Сюда, чтобы отдать дань уважения, к ним приходят тысячи дубненцев.

Госпиталь был закрыт в феврале 1942 года, когда Советская армия одержала первую победу в битве под Москвой зимой 1941 года, а Школа №2 начала свою работу в 1942 году. После войны учителя и ученики реконструировали школу и№2 и стали инициаторами поисковой работы по восстановлению имён воинов, захороненных в братских могилах.
И сегодня мы свято чтим традиции нашей школы, мы помним героические поступки своих прадедов, вносим свой вклад в сохранение памяти о подвигах наших предков

Май 1941

В этом здании
с XI-1941 по III-1942
размещался
101 полевой
госпиталь
30 Армии
улица
Школьная
3

Первое сентября
Здравствуй, здравствуй
наша школа!

Работники госпиталя

1941-1945

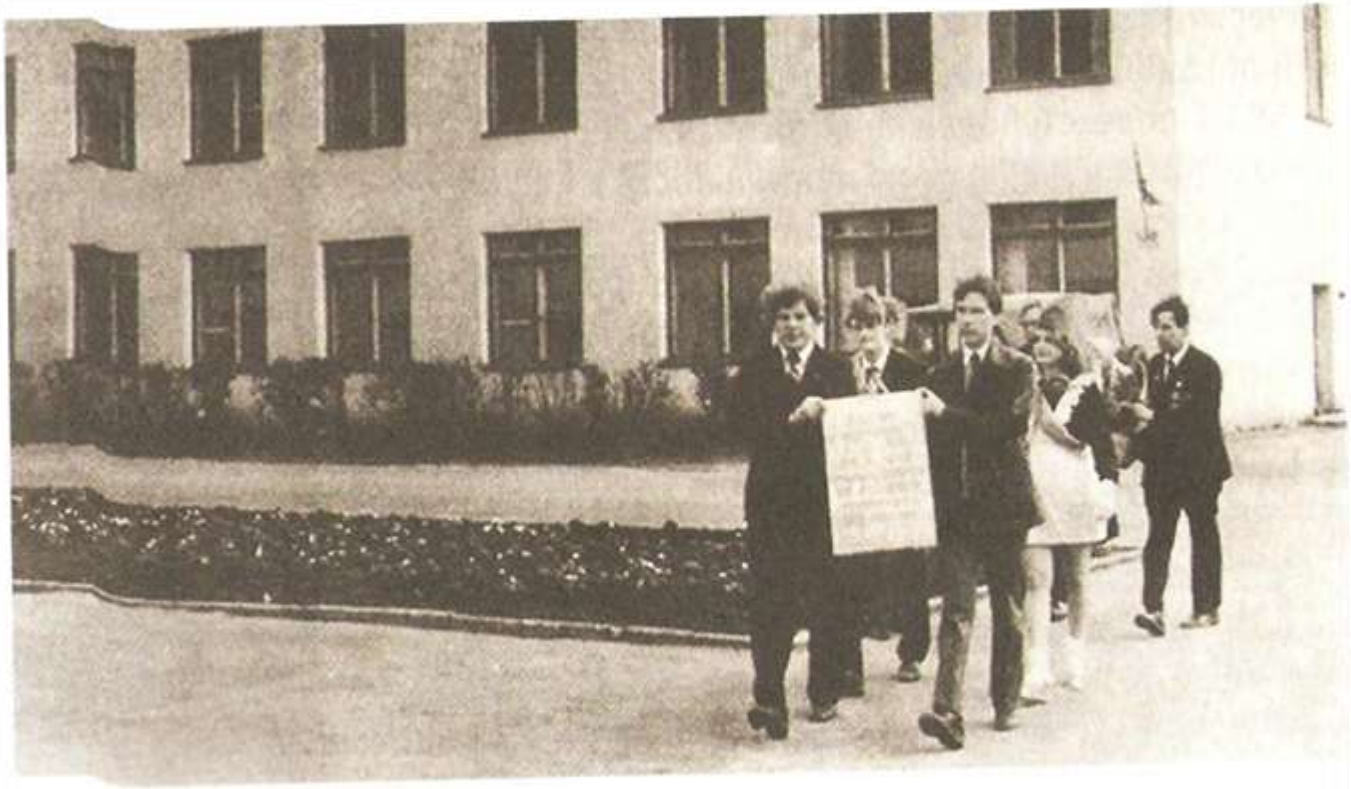

9 мая 1983 года. Установка памятной мемориальной доски на здании школы №2

ОРДЕНА
ОТЕЧЕСТВЕННАЯ ВОЙНА II СТ.

БЕССМЕРТНЫЙ
ПОЛК

ПОБЕДА

СЛАВА
ВЕЛИКОЙ
ПОБЕДЕ

150 стр. ордены
Кутузова 2ст
Богдана Хм
70 ск 3чд 1го

МЧС
МЧС
МЧС

С ДНЕМ ПОБЕДЫ